

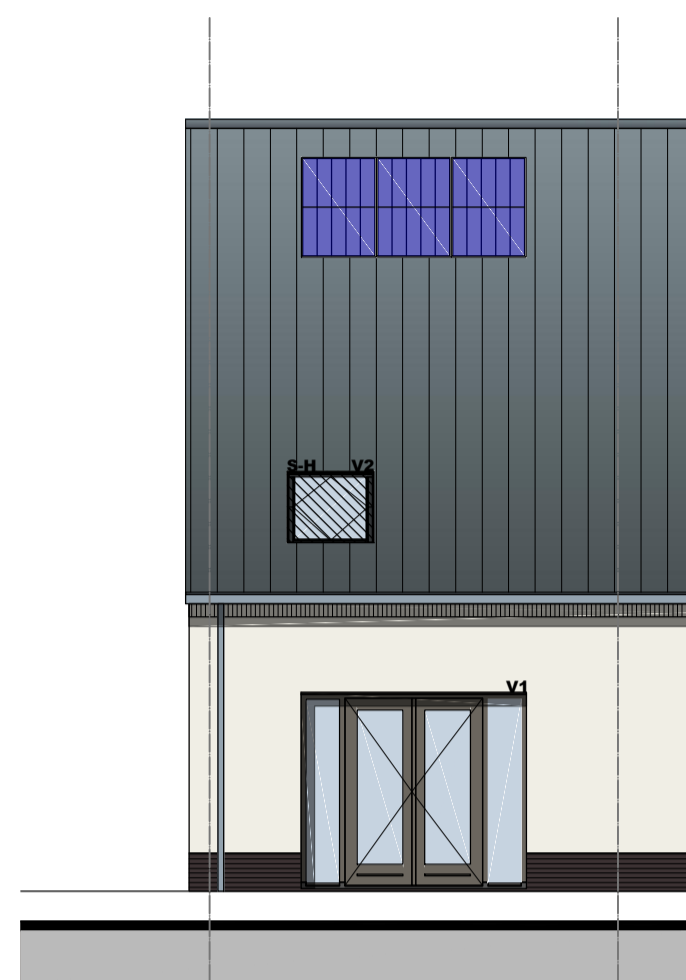

voorgevel 1:100



achtergevel 1:100



zijgevel 1:100

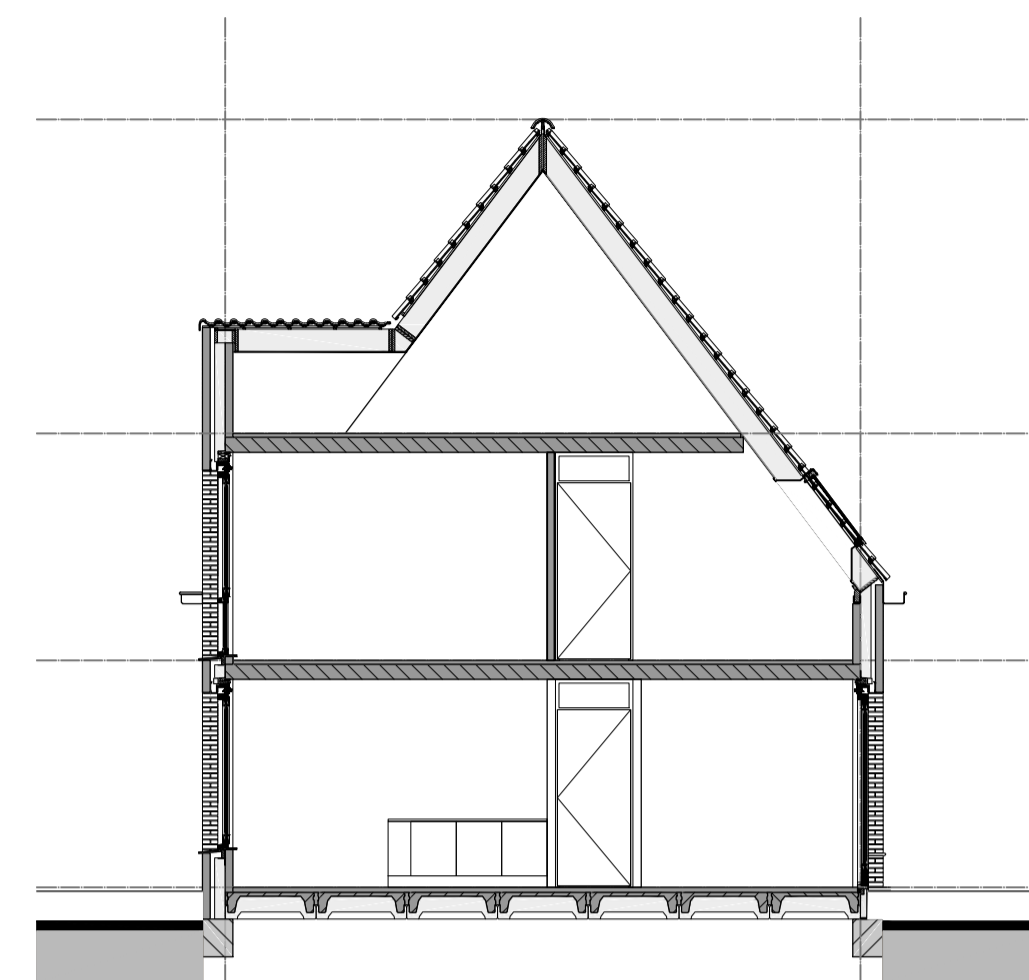

doorsnede 1:100

## Renvooi

|  |  |  |  |
|--|--|--|--|
|  | wandcaset                                      |  | opstelplaats wasmachine  |
|  | fontein  |  | opstelplaats wasdroger   |
|  | wastafel                                       |  | opstelplaats mv box  |
|  | douche plek afschot                            |  | opstelplaats verdelers vloerverwarming met enkele wcd+randaarde  |
|  | tegelwerk                                      |  | opstelplaats kast NUTS aansluitingen (electra, water, stadsverwarming, glasvezel)  |
|  | doorval veilig glas                            |  | PV paneel<br>aantal volgens BENG berekening<br>plaatsing op tekening is indicatief<br>definitieve plaatsing vast te stellen<br>door installateur |
|  | screen<br>a = automatisch<br>h = handbediening |  | V1<br>ventilatierooster op kozijn  |
|  | enkele w.c.d. + randaarde                      |  | V2<br>ventilatierooster dakraam  |
|  | dubbele w.c.d. + randaarde                     |  | centraal aardpunt badkamer   |
|  | enkelpolige schakelaar                         |  | aardingsnet badkamer   |
|  | serieschakelaar                                |  | enkele w.c.d. + randaarde (aparte groep)   |
|  | wisselschakelaar                               |  | enkele w.c.d. + randaarde (b.v. droger (aparte groep)  |
|  | kruisschakelaar                                |  | enkele w.c.d. + randaarde (b.v. mv box)  |
|  | combinatie schakelaar                          |  | bedrukker  |
|  | wandlichtpunt                                  |  | deurbel  |
|  | centraaldoos                                   |  | roekmelder   |
|  | a.s.p. CAT6 bedraad                            |  | bediening mechanische ventilatie incl. CO2melder   |
|  | a.s.p. loos                                    |  | a.s.p. thermostaat   |
|  | intercom                                       |  |  |

aantal en positionering screens zijn nader te bepalen op basis van de BENG-berekening. definitief vast te stellen door van Norel Bouwgroep i.o.m. installateur

aantal en positionering van nestkasten in de gevels zijn nader te bepalen, e.e.a. conform rapportage ecologisch adviesbureau

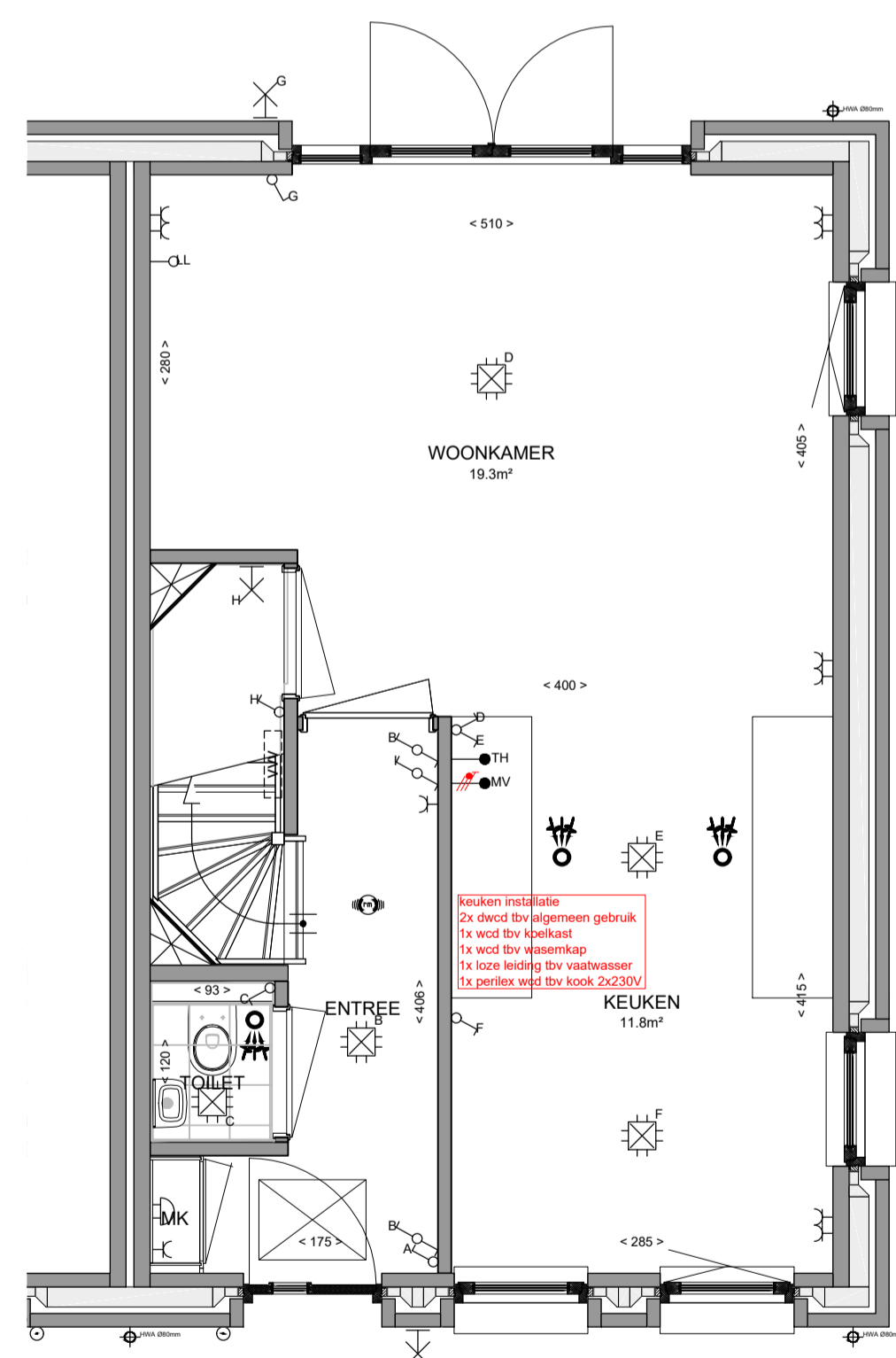

begane grond 1:50

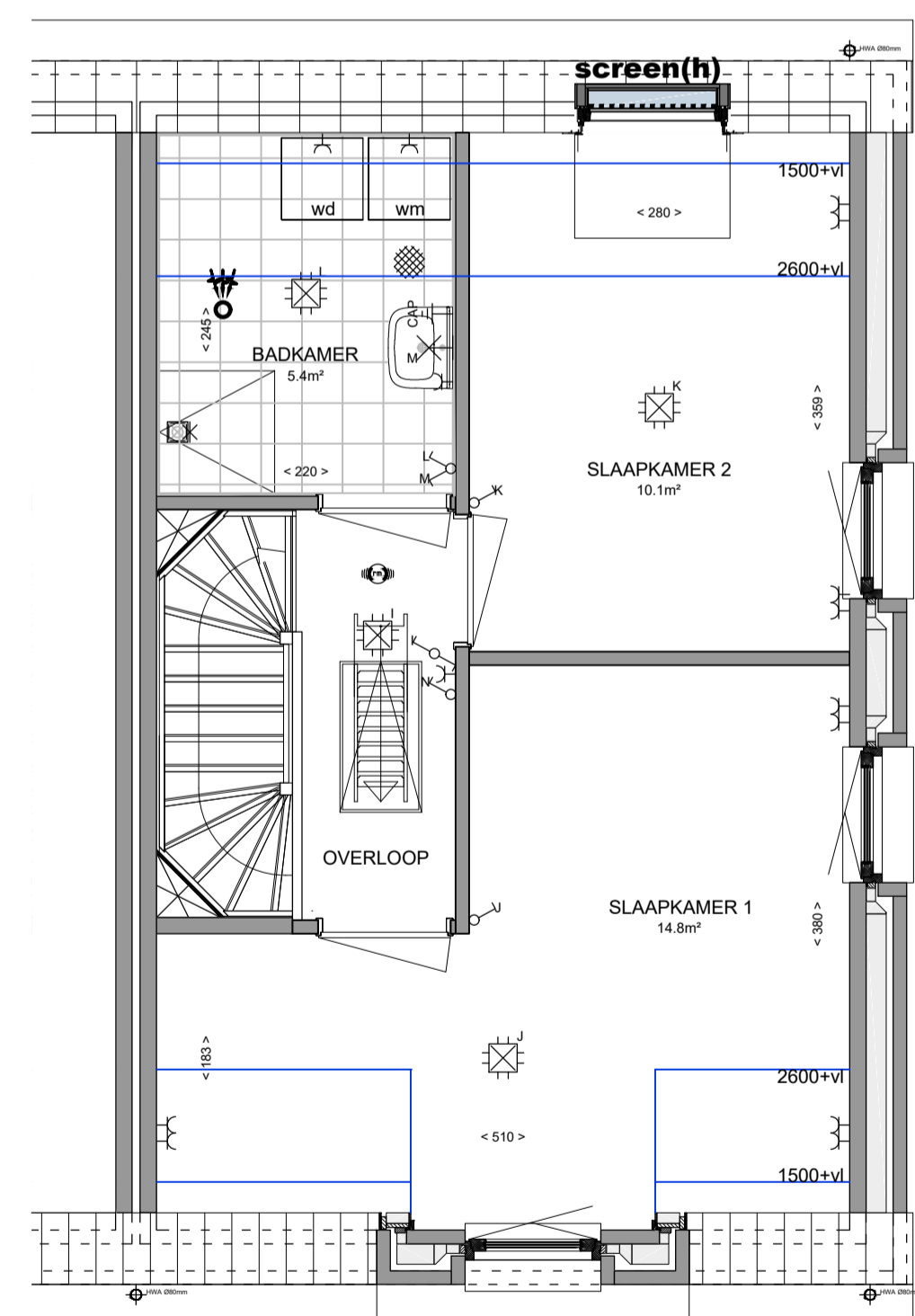

verdieping 1:50

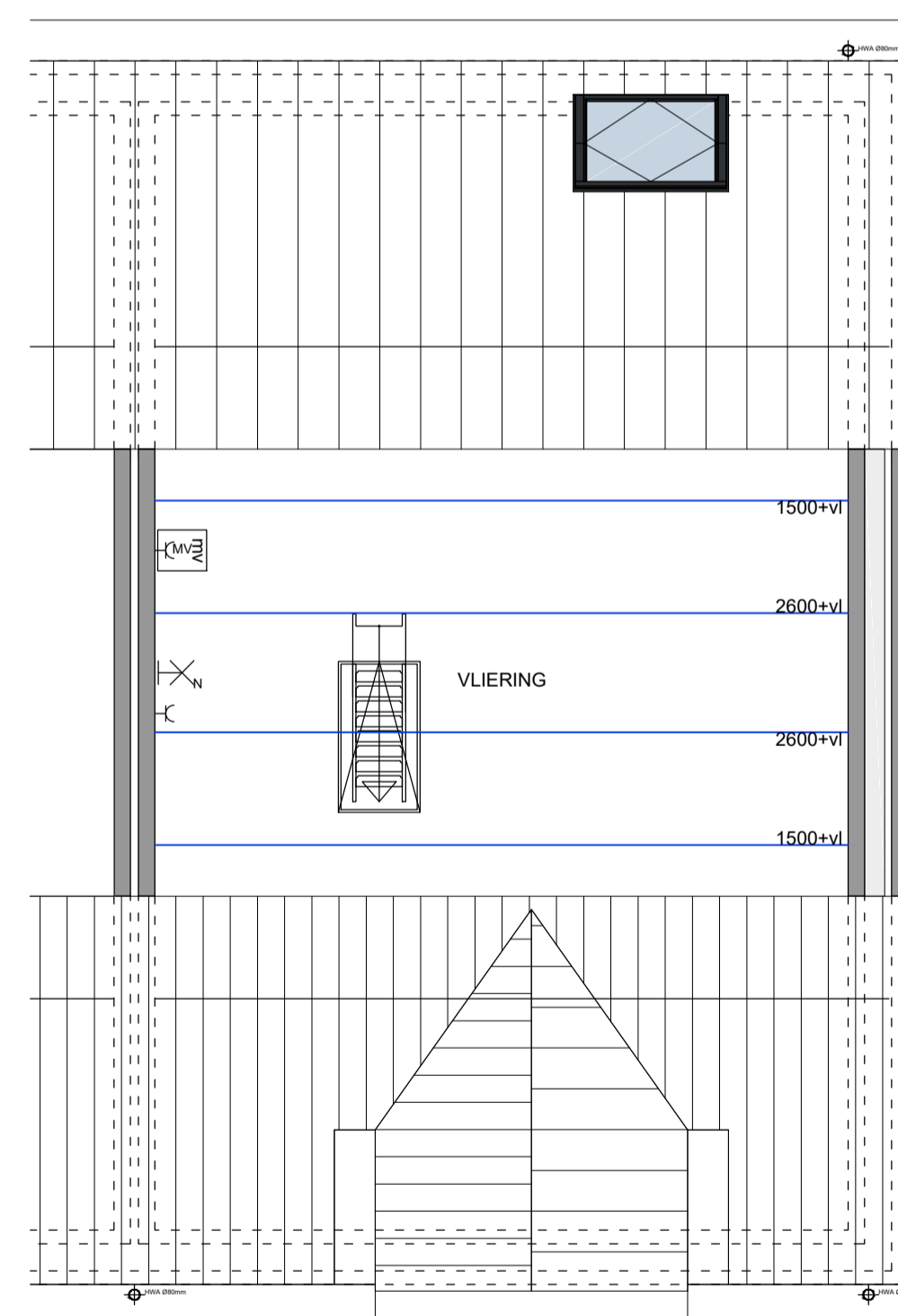

zolder 1:50



Wonen bij de Sluis  
veld 10B

Verkooptekening  
bouwnummer : 11  
type : C2h sp  
Plattegronden/ Gevels  
Formaat : A1  
Datum : 12 mei 2024



**BIJ DE  
SLUIS**